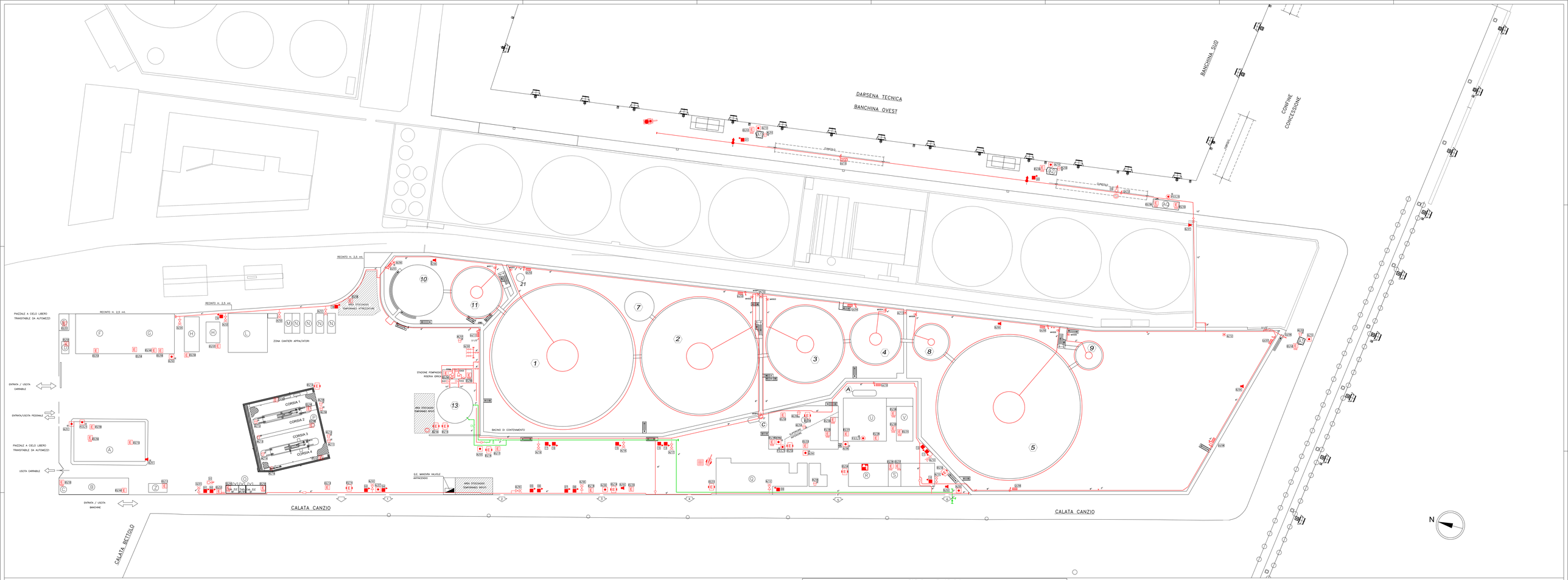

FABBRICATI

A	UFFICI	P	PENSILINA DI SCARICO
B	MAGAZZINO	Q	IMPIANTO ANTIPOLLUTION
C	CABINA SMISTAMENTO ENEL	R	MAGAZZINO/DEPOSITO CARTONI PRODOTTO
D	POSTO FUMO	S	CABINA ELETTRICA SATELLITE
E	RIPOSTIGLIO	T	SALA POMPE E MISURATORI
F	UFFICI E SALA RIUNIONI	U	LOCALE CALDAIA
G	SPOGLIATOI	V	CABINA ELETTRICA PRINCIPALE
H	MAGAZZINI PREFABBRICATI	Z	LOCALE INFERMERIA
L	TETTOIA RIMOVIBILE APPALTATORI	A1	GARITTA 1 BANCHINA OVEST
M	UFFICIO PREF. APPALTATORI	A2	GARITTA 2 BANCHINA OVEST
N	MAGAZZINO PREF. APPALTATORI	A3	GARITTA TESTATA CANZIO
O	CABINE ELETTRICHE BT / MT.	AQ	SALA QUADRI G.S.A.

LEGENDA ELETTROPOMPE MOVIMENTAZIONE PRODOTTI

POMPE	SERVIZIO	TIPO	PORTATA mc/h	PRESSIONE bar
P1	OLIO COMBUSTIBILE	CENTRIFUGA	500	6
P2	OLIO COMBUSTIBILE	VOLUMETRICA	500	7
P3	OLIO COMBUSTIBILE	CENTRIFUGA	400	6
P4	OLIO COMBUSTIBILE	VOLUMETRICA	500	7
P5	OLIO COMBUSTIBILE	CENTRIFUGA	400	6
P6	GASOLIO	CENTRIFUGA	10	7
P7	OLIO COMBUSTIBILE	CENTRIFUGA	400	6
P8	OLIO COMBUSTIBILE	CENTRIFUGA	400	5
P9	GASOLIO	CENTRIFUGA	400	6
P10	GASOLIO	CENTRIFUGA	250	3
P11	GASOLIO	CENTRIFUGA	375	5

SERBATOI

N° TK	DIMENSIONI Ø mt	H mt	V mc	TIPO	COSTRUZIONE METODO	ANNO	PRODOTTO CONTENUTO	NOTE
1	42,50	15,40	21.700	M.V.FT.TF	SALDATO	2006	OLIO COMBUSTIBILE	COIBENTATO–DOPPIO FONDO
2	35,00	15,00	14.400	M.V.FT.TF	CHIODATO	1949	OLIO COMBUSTIBILE	COIBENTATO
3	23,00	15,00	6.200	M.V.FT.TF	CHIODATO	1949	GASOLIO	
4	15,00	15,00	2.650	M.V.FT.TF	SALDATO	2007	GASOLIO	COIBENTATO–DOPPIO FONDO
5	42,50	15,40	21.700	M.V.FT.TF	SALDATO	2010	OLIO COMBUSTIBILE	COIBENTATO–DOPPIO FONDO
7	8,00	15,00	750	M.V.FT.TF	SALDATO	1956	ACQUE REFLUE	
8	10,50	15,00	1.300	M.V.FT.TF	SALDATO	1956	GASOLIO	
9	8,00	15,00	750	M.V.FT.TF	SALDATO	1956	OLIO COMBUSTIBILE	COIBENTATO–DOPPIO FONDO
10	15,00	15,00	2.650	M.V.FT.TF	SALDATO	1957	ACQUE REFLUE	
11	15,00	15,00	2.650	M.V.FT.TF	SALDATO	2009	OLIO COMBUSTIBILE	COIBENTATO–DOPPIO FONDO
13	11,00	15,00	1.425	M.V.FT.TF	SALDATO	1957	RISERVA IDRICA A.I.	NUOVA POSIZIONE
21	2,40	2,75	10	M.V.FT.TF	SALDATO	1971	B. OLIO COMBUSTIBILE	RECUPERO SKIMMER
A	1,80	6,00	15	M.O.F.T.	SALDATO	2001	GASOLIO	OREZZONATO – CENTRALE TERMICA
C	1,50	3,00	6	M.O.F.T. INOX	SALDATO	1998	GASOLIO/OLIO COMBUSTIBILE	COIBENTATO DAVIDI IN DUE PARTI PER ACCESSO SPURGHI

DEPOSITO

ATTIVITA' 12.3.C (D.P.R. 151/11)

DEPOSITI E/O RIVENDITE DI LIQUIDI INFIAMMABILI E/O COMBUSTIBILI, E/O OLI LUBRIFICATI, DATERMICI, DI QUALSIASI DERIVAZIONE, DI CAPACITA' GEOMETRICA COMPLESSIVA > 1 MC.

CAPACITA' TOTALE : 71.350 mc.
OLIO COMBUSTIBILE DENSO : 61.200 mc.
GASOLIO : 10.150 mc.
CLASSE DEPOSITO : B° – LIQUIDI DI CATEGORIA C
DISTANZA DI PROTEZIONE SERB. LIQUIDI CAT. C : 3 mt.
DISTANZA DI SICUREZZA ESTERNA SERB. LIQUIDI CAT. C : 4 mt.
NUMERO ADDETTI: 16
DISTANZA FRA I SERBATOI FUORI TERRA UGUALE A DIST. PROTEZIONE

ATTIVITA' 74.1.A (D.P.R. 151/11)

IMPIANTI PER LA PRODUZIONE DI CALORE ALIMENTATI A COMBUSTIBILE SOLIDO, LIQUIDO O GASSOSO CON POTENZIALITA' SUPERIORE A 116 kW.
IMPIANTO : GENERATORE DI VAPORE
UBICAZIONE : LOCALE CALDAIA
POTENZA TOTALE : 2.278 KW
ALIMENTAZIONE : GASOLIO
DESTINAZIONE : RISCALDAMENTO DEI PRODOTTI (OLIO COMBUSTIBILE DENSO)

ATTIVITA' B.1.B (D.P.R. 151/11)

OLEODOTTI CON DIAMETRO SUPERIORE A 100 mm.

LEGENDA ANTINCENDIO

	ESTINTORE PORTATILE A POLVERE DA 12 KG. CLASSE FUOCO B/C	17	CANNONCINO CARRELLATO ACQUA–SCHIUMA 2
	ESTINTORE PORTATILE A POLVERE DA 9 KG. CLASSE FUOCO B/C	1	CARRO PORTA MONITORE CON SERBATOIO LIQUIDO SCHIUMOGENO (1000 LT) 1
	ESTINTORE PORTATILE A POLVERE DA 6 KG. CLASSE FUOCO B/C	8	LANCIA + FUSTO SCHIUMOGENO 1
	ESTINTORE PORTATILE AD ANIDRIDE CARBONICA CLASSE FUOCO 113B	19	CASSETTA PORTA MANICHETTE 21
	ESTINTORE CARRELLATO A POLVERE KG.150 CLASSE FUOCO ABYC	7	SIRENA DI EMERGENZA 7
	ESTINTORE CARRELLATO A POLVERE KG.50 CLASSE FUOCO ABYC	4	PULSANTE DI ALLARME SIRENA 16
	VALVOLA A FARFALLA PNEUMATICA O ELETTRICA	14	PULSANTE DI EMERGENZA (APERTURA INTERRUTTORE QUADRO) 3
	IDRANTE ANTINCENDIO CON ATTACCO MASCHIO UNI 70	23	PULSANTE DI EMERGENZA GENERALE (APERTURA INTERRUTTORE B.T.) 1
	IDRANTE ANTINCENDIO CON ATTACCO FEMMINA UNI 70	1	PULSANTE BLOCCO POMPE PER EMERGENZA 15
	LANCIA BRANDEGGIANTE (MONITORE)	13	E.P. ELETTROPOMPA 1
	COLONNINA IDRANTE	2	E.P. ELETTROPOMPA + ELETTROPOMPA JOCKEY 2
	N°4 FUSTI SCHIUMOGENO 25 lt.	13	M.P. MOTOPOMPA 1
	FUSTO SCHIUMOGENO 200 lt.	2	ATTREZZATURE ANTINCENDIO
	BULK SCHIUMOGENO 1.000 lt.	1	

DISEGNI DI RIFERIMENTO:

A) 15061–R7058–10–003–R _P&ID ANTINCENDIO

B) PER IL SISTEMA RILEVAZIONE INCENDI VEDERE DISEGNI SAFETY SYSTEMS C21156FXP101÷C21156FXP106

REV.	DATA	DESCRIZIONE	DITTA	CONTR.	APPROVATO
5	Agosto 2023	AGGIORNAMENTO A SEGUITO ELIMINAZIONE/AGGIUNTA PULSANTI	PY Sewa & Gatel	PY Sewa & Gatel	E.L.
4	Marzo 2023	RIDEFINIMENTO UBICAZIONE PRESIDIO ATTREZZATURE ANTINCENDIO	PY Sewa & Gatel	PY Sewa & Gatel	E.L.
3	Nov. 2021	AGGIORNAMENTO PER DEMOLIZIONE TK–6 TK–12	PY Sewa & Gatel	PY Sewa & Gatel	E.L.
2	Aprile 2021	EMISSIONE PER AGGIORNAMENTO GENERALE CON IDENTIFICAZIONE CE	PY Sewa & Gatel	PY Sewa & Gatel	E.L.
1	26/10/2018	EMISSIONE PER COMMENTI	EXPERTISE	F.F.	N.R.
0	16/10/2018	EMISSIONE PER COMMENTI	EXPERTISE	F.F.	N.R.

ESSO ITALIANA S.r.l.
DEPOSITO COSTIERO CALATA CANZIO – GENOVA

PLANIMETRIA ANTINCENDIO

SCALA 1:250
FILE CAD: 15061–R6132–10–001 R5_Planimetria Antincendio
DISEGNO No: R6132–12–001

LA TERMINE DELLE MEZZI LEGGI QUESTO DISEGNO NON POTRAI ESSERE COPIATO, RIPRODOTTO O COMUNICATO AD ALTRE PERSONE E DITTA SENZA AUTORIZZAZIONE DELLA ESSO ITALIANA