

| SERBATOI | | | | | |
|----------|-------|-------|--------|-------------------------|---|
| RIF. | Ø mt. | h mt. | mc. | TIPO | PRODOTTO |
| TK-1 | 20,60 | 15 | 5.000 | Tetto fisso | Gasolio autotrazione |
| TK-2 | 20,60 | 15 | 5.000 | Tetto fisso | Acque reflue |
| TK-3 | 20,60 | 15 | 5.000 | Tetto fisso | Gasolio riscaldamento |
| TK-4 | 20,60 | 15 | 5.000 | Tetto fisso | Gasolio riscaldamento |
| TK-5 | 29,00 | 15 | 10.000 | Tetto fisso | Gasolio autotrazione |
| TK-17 | 22,00 | 15 | 5.800 | Tetto galleggiante | Benzina (senza piombo) |
| TK-18 | 22,00 | 15 | 5.800 | Tetto galleggiante | Benzina (senza piombo) |
| TK-19 | 8,30 | 12,4 | 516 | Tetto galleggiante int. | Gasolio autotrazione (ex biocarburante) |
| TK-20 | 8,30 | 12,4 | 516 | Tetto galleggiante int. | Gasolio autotrazione (ex biocarburante) |
| RA-1 | 7,30 | 7,2 | 300 | Tetto fisso | Acqua antincendio |
| RA-2 | 16,00 | 16 | 3.000 | Aperto | Acqua antincendio |
| AR | 7,00 | 8,2 | 300 | Tetto fisso | Acque reflue |
| E | 1,27 | 1,32 | 1 | Orizzontale interrato | Gasolio |

LEGENDA

- ESTINTORE PORTATILE A POLVERE QUANTITA' N°51
- ESTINTORE PORTATILE A CO₂ QUANTITA' N°8
- ESTINTORE CARRELLATO A POLVERE QUANTITA' N°2
- ESTINTORE CARRELLATO A CO₂ QUANTITA' N°3
- UGELLO SCHIUMOGENO
- VERSATORE SCHIUMOGENO
- UGELLO A LAMA PER ACQUA DI RAFFREDDAMENTO
- ORGANO DI SEZIONAMENTO MOTORIZZATO
- ORGANO DI SEZIONAMENTO MANUALE
- IDRANTE SOPRASUOLO CON 2 ATTACCHI UNI 45 E 1 UNI 70 CASSETTA CON MANICHETTA DA 20 m. CON ATTACCO UNI 45 E LANCIA ANTINCENDIO
- PRESA IDRANTE UNI 45 CON MANICHETTA 20 m. UNI 45
- DOCCIA DI SICUREZZA
- LAVAGGIO DEGLI OCCHI
- NASPO
- AUTOCLAVE
- MONITORE CARRELLATO ANTINCENDIO
- TUBAZIONI ACQUA ANTINCENDIO FUORI TERRA
- TUBAZIONI ACQUA ANTINCENDIO INTERRATA
- TUBAZIONI ACQUA-SCHIUMA FUORI TERRA
- TUBAZIONI ACQUA-SCHIUMA INTERRATE
- TUBAZIONE INTERRATA PER APPROVVIGIONAMENTO ACQUA DA POZZI

N.B. I DATI DEI SERBATOI RIPORTATI SULLA LEGENDA SONO QUELLI DI COSTRUZIONE; EVENTUALI VARIAZIONI E/O MODIFICHE VENUTESI A CREARE SUCCESSIVAMENTE SONO RIPORTATE SULLA TABELLA DI CALIBRAZIONE IN POSSESSO DELLA DIREZIONE DEPOSITO

PARTICOLARE 1

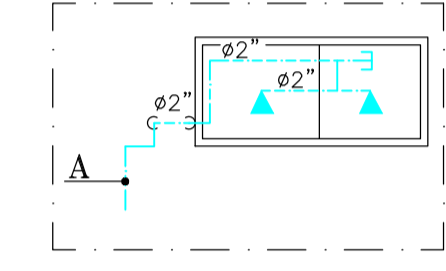

PARTICOLARE 2

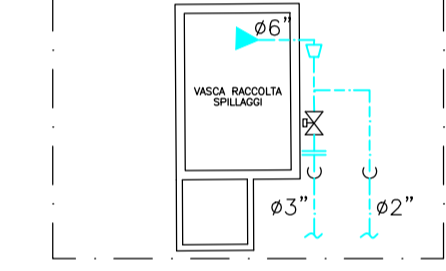

Dettaglio Sala Pompe Ant.

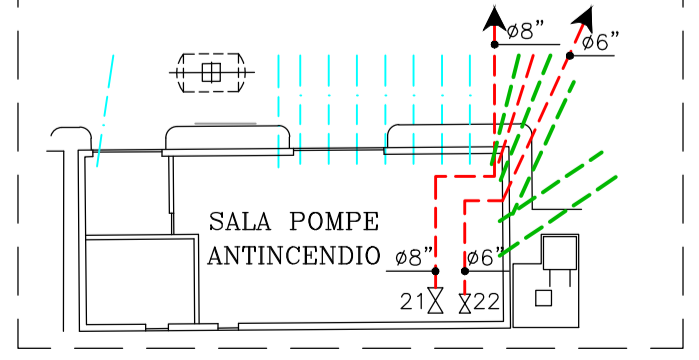

| REV. | DATA | DESCRIZIONE | DITTA | CONTR. | APPROVATO |
|------|-------------|---|-----------------------|-----------------------|---------------|
| 17 | MAGGIO 2020 | EMISSIONE PER AGGIORNAMENTO GENERALE CON IDENTIFICAZIONE CE | IPS Service & Control | IPS Service & Control | E.I. |
| 16 | 30.01.2015 | AGGIORNAMENTO PER REALIZZAZIONE PRJ B2.10380 TL/BL | T.P.S. s.r.l. | T.P.S. s.r.l. | T.P.S. s.r.l. |
| 15 | 04.09.2013 | AGGIORNAMENTO PROGETTO VRU ADEQUACY PRJ B2.10199 | T.P.S. s.r.l. | ROSSI | VALLERO |
| 14 | 03.04.2013 | EMISSIONE PER REALIZZAZIONE PRJ B2.10184 BIETHANOL PRJ B2.10310 RISK ASSESSMENT | T.P.S. s.r.l. | CRIVELLARI | VALLERO |
| 13 | 14.09.2010 | AGGIORNAMENTO PER REALIZZAZIONE RICIRCOLI TK 1-5 E ADEGUAMENTO SALA POMPE GASOLI - A/R B2.10170 | T.P.S. s.r.l. | VIRONE | VALLERO |
| 12 | 07.05.2008 | EMISSIONE PER AGGIORNAMENTO GENERALE DEL DEPOSITO | T.P.S. s.r.l. | T.P.S. s.r.l. | T.P.S. s.r.l. |
| 0 | 02.12.1993 | EMISSIONE PER ARCHIVO MASTER | G.S.T. s.a.s. | BAIGUERA | PENNACCHOLI |

ESSO ITALIANA S.r.l.
 Deposito di CHIVASSO

PERCORSO TUBAZIONI
 RETE ANTINCENDIO

SCALA: 1:500
 FILE DWG:
 MASTER\12197-7H
 DISEGNO No:
 121-97 7-H

A TERMINI DELLE VIGENTI LEGGI QUESTO DISEGNO NON POTRA' ESSERE COPiato, RIPRODOTTO O COMUNICATO AD ALTRE PERSONE O DITTA SENZA AUTORIZZAZIONE DELLA ESSO ITALIANA S.r.l.